

Data:	#sexta-feira, 2 de junho de 2023	CNPJ:	14168536001288
Equipamento:	ESCAVADEIRA - ESCAVADEIRA R220-LC	Técnico:	CLEVERTON LOPES LANDER
Número de série:	HBRR220CLF0000454	Solicitante:	CUIABA
Nome:	CUIABA	Ativ / Sub:	8160 / 94091

Regional:

Resposta: Sim

Comentários:

Mato grosso

Nome do cliente:

Resposta: Sim

Comentários:

Aguinaldo pereira

Tipo de equipamento:

Resposta: Sim

Comentários:

escavadeira

Fabricante:



Resposta: Sim

Comentários:

Hyundai

Modelo:

Resposta: Sim

Comentários:

R220

Horímetro (Insira uma foto)



Resposta: Sim

Nº de série



Resposta: Não

Insira foto da plaqueta



Resposta: Sim

Insira fotos dos 4 lados da máquina:

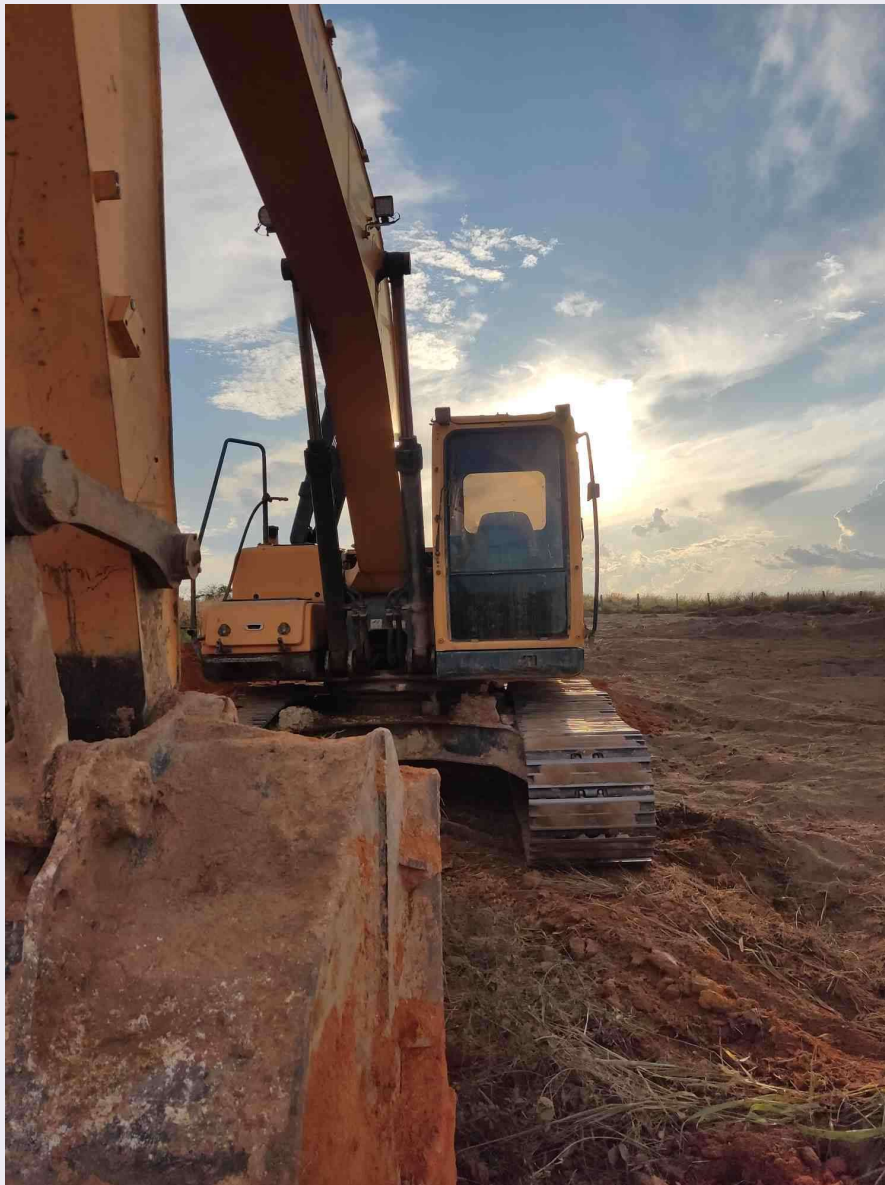



Resposta: Sim

A máquina possui trincas?

Resposta: Sim

Comentários:

não

Insira comentário sobre o contrapeso:



Resposta: Sim

Insira foto da caçamba / concha:





Resposta: Sim

Comente sobre o estado da caçamba / concha:

Resposta: Sim

Comentários:

perfeita trabalhando

Comente sobre o estado dos componentes estruturais da máquina

Resposta: Sim

Comentários:

todos normal

Insira fotos internas da cabine:



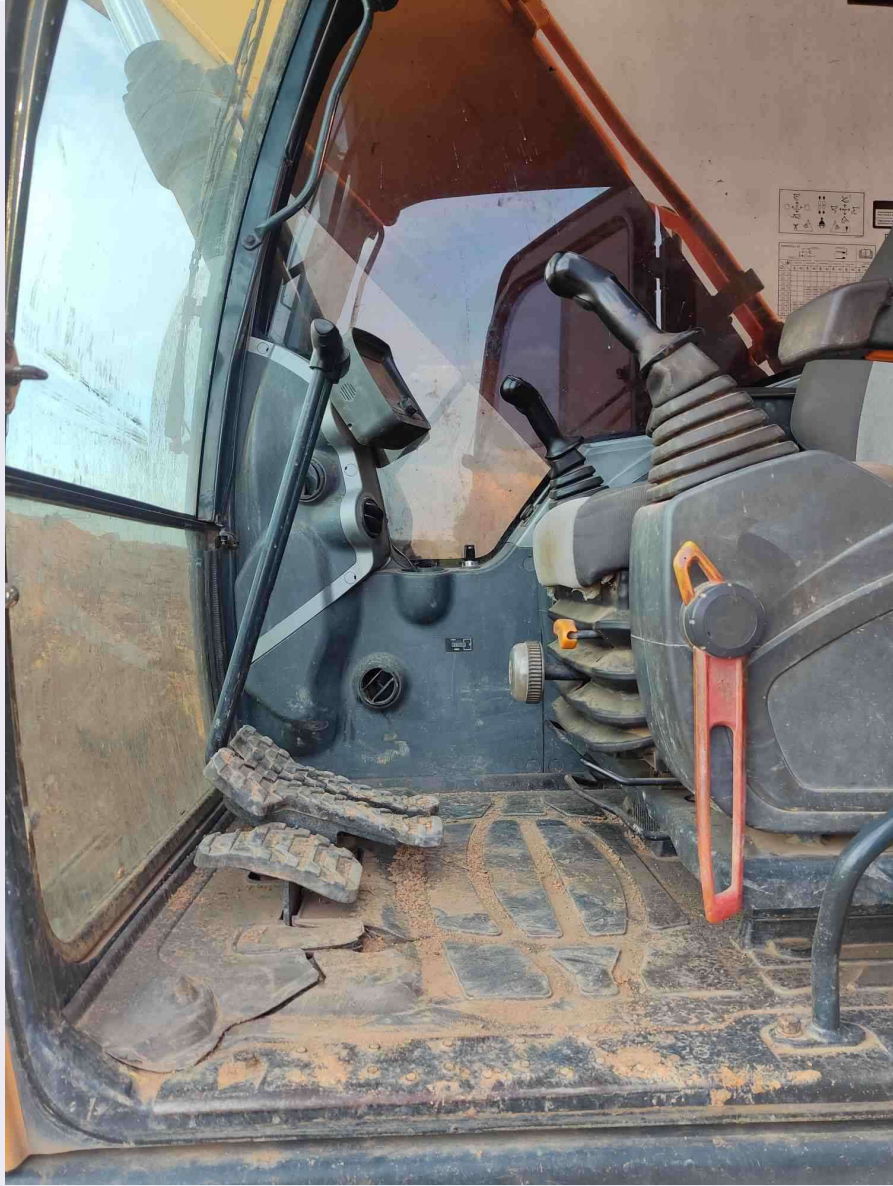



Resposta: Sim

Insira foto do painel:



Resposta: Sim

O painel funciona?

Resposta: Sim

Comentários:

sim

Ar condicionado está funcionando?



Resposta: Sim

Comentários:

sim

Rádio está funcionando?



Resposta: Sim

Insira fotos do motor:

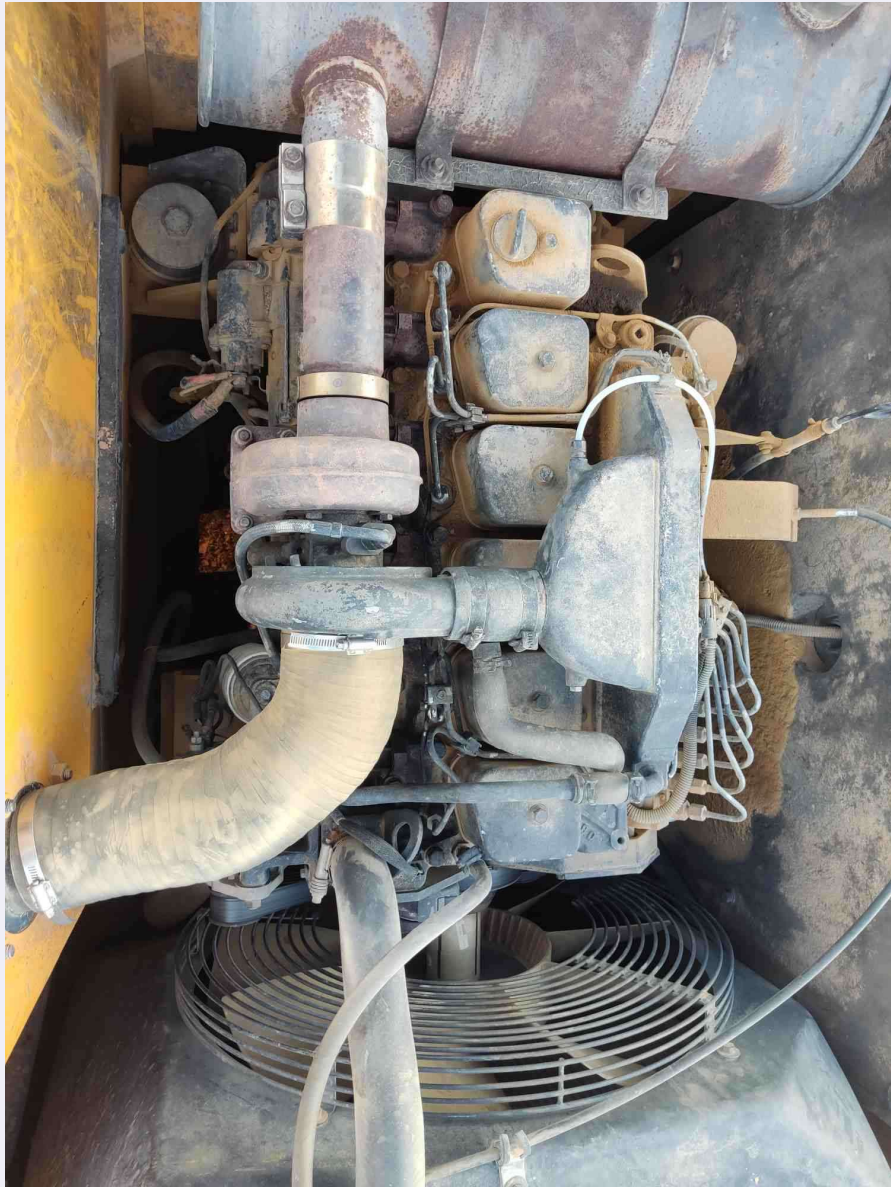



Resposta: Sim

Insira foto da plaqueta do motor:



Resposta: Sim

Comentários:

não possui mas

Insira fotos do nível do óleo do motor:



Resposta: Sim

Motor possui ruídos?

Resposta: Sim

Comentários:

nao

Motor está fumaçando?

Resposta: Sim

Comentários:

nao

Comente sobre estado do sistema do motor:

Resposta: Sim

Comentários:

normal

A máquina possui vazamentos?

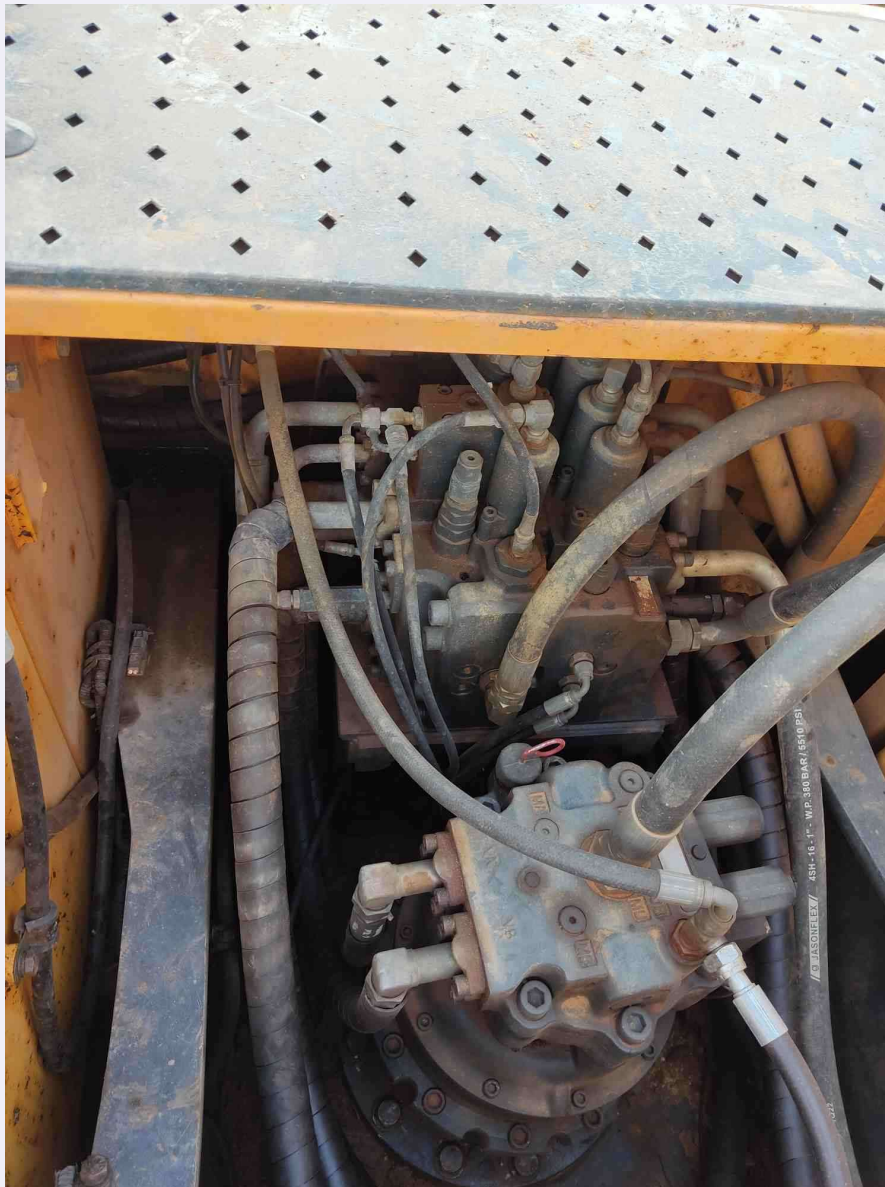



Resposta: Sim

Comente sobre os vazamentos:

Resposta: Sim

Comentários:

pouca coisa na mangueira da bomba

Insira fotos das bombas e conexões:

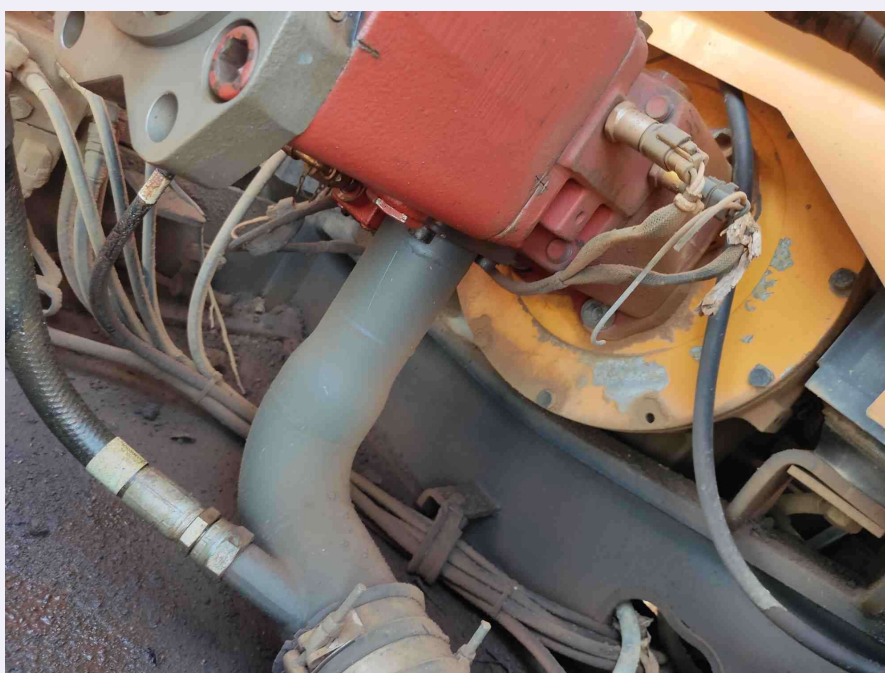
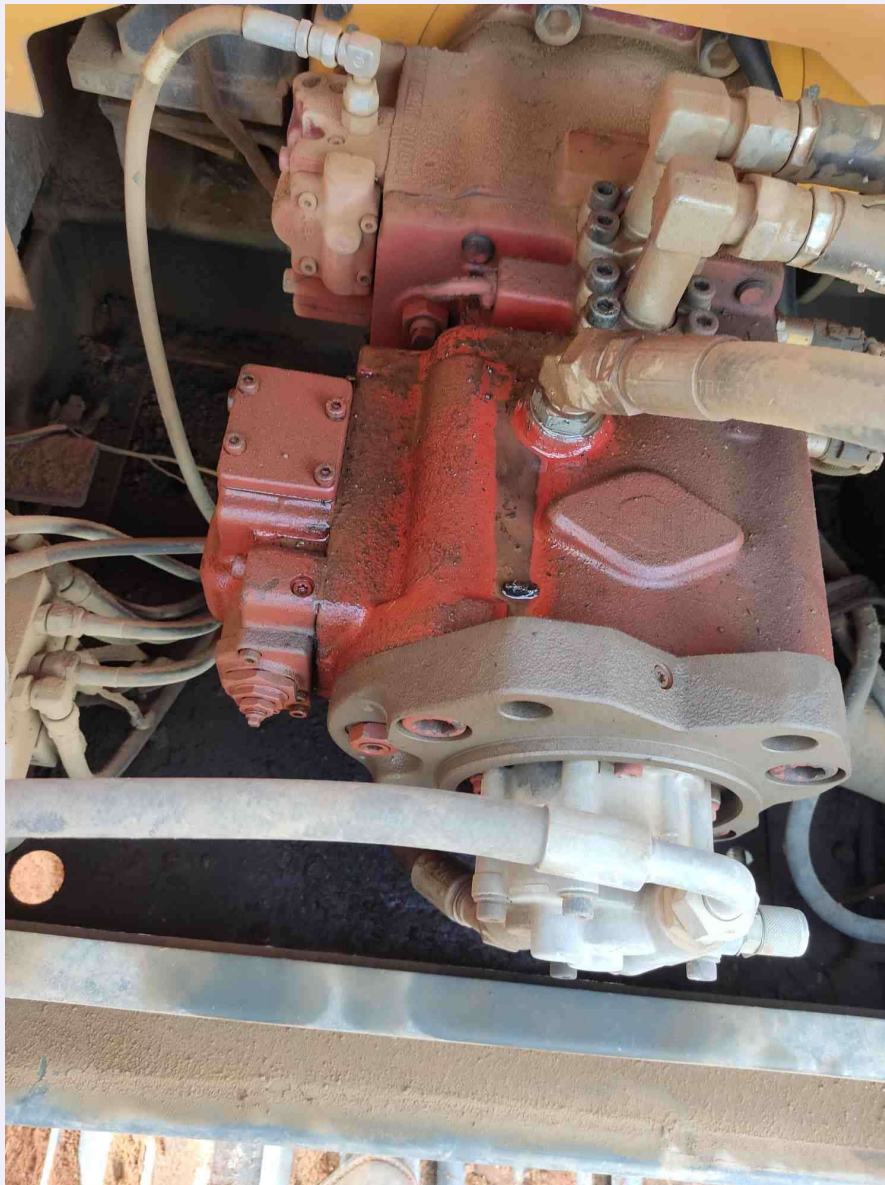

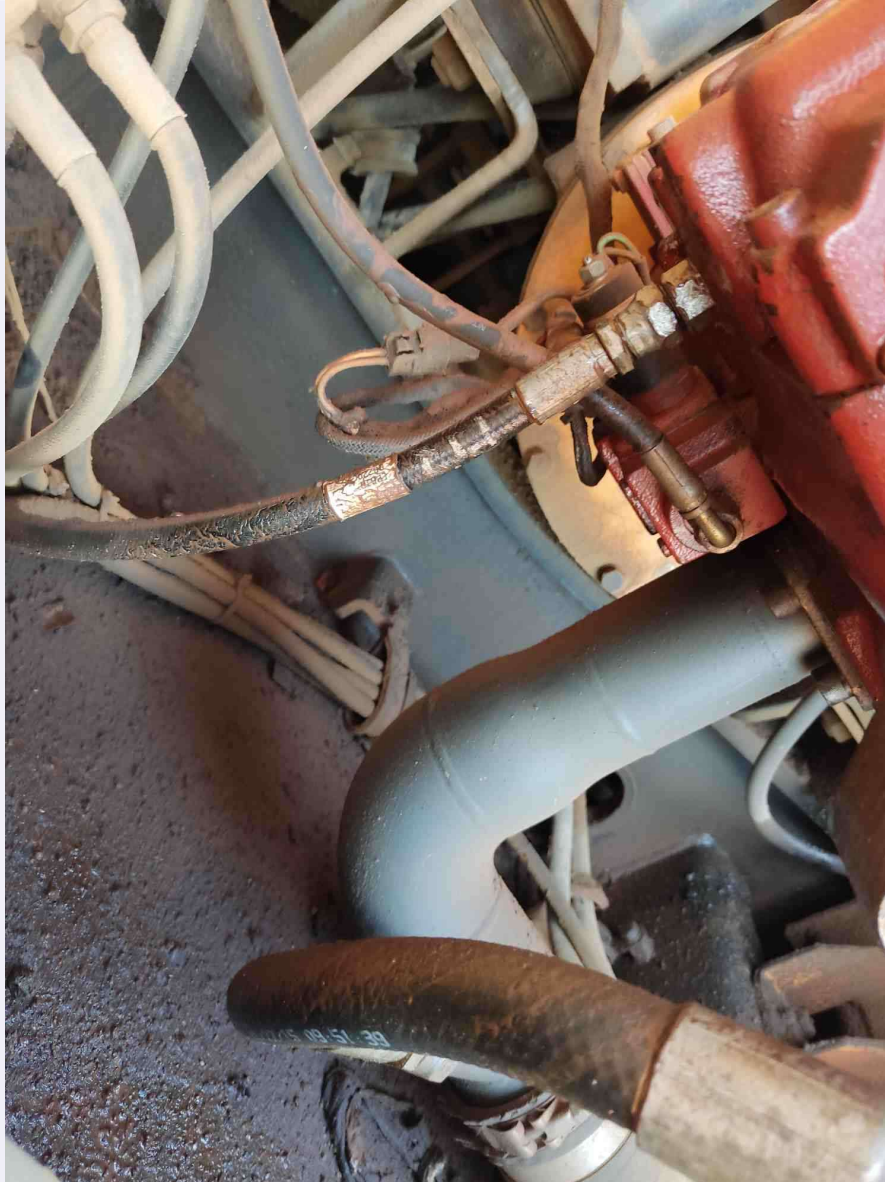

Resposta: Sim

Comente sobre estado geral do sistema hidráulico:

Resposta: Sim

Comentários:

normal trabalhando

Comente sobre estado do sistema elétrico:

Resposta: Sim

Comentários:

normal

As baterias estão funcionando?

Resposta: Sim

Comentários:

sim

Comente sobre o estado dos pinos e buchas:

Resposta: Sim

Comentários:

bons

Insira fotos do material rodante:





Resposta: Sim

Comente sobre o estado do material rodante:

Resposta: Sim

Comentários:

está com mais de meia vida

Insira fotos do eixo de tração:





Resposta: Sim

Comente sobre o estado do eixo de tração:

Resposta: Sim

Comentários:

normal trabalhando

Insira fotos da Roda motriz / Motor de tração:



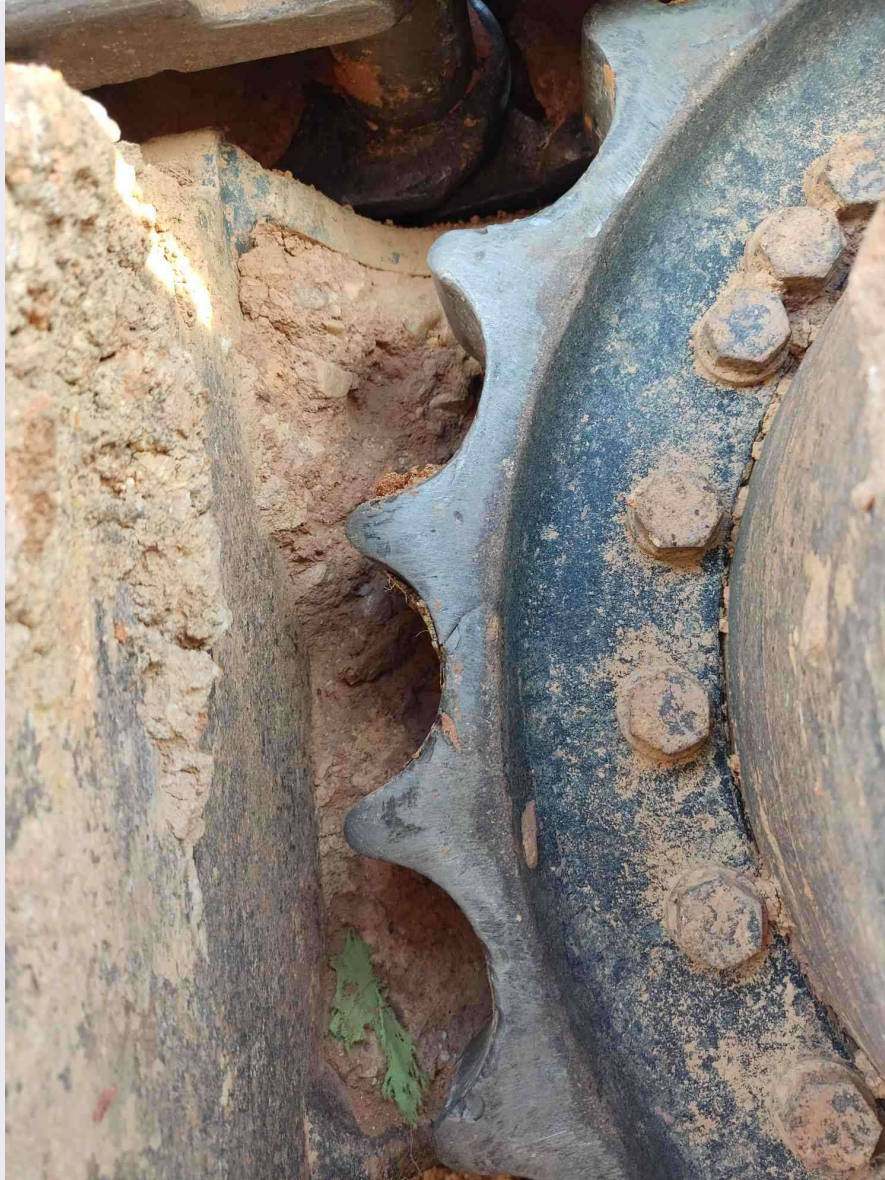

Resposta: Sim

Comente sobre Roda motriz / Motor de tração:

Resposta: Sim

Comentários:

boas

Insira fotos dos pneus:

Resposta: Sim

Comentários:

não tem

Comente sobre o estado dos pneus:

Resposta: Sim

Comentários:

não tem

Comente sobre o estado do eixo de tração

Resposta: Sim

Comentários:

normal

A máquina possui outras avarias? Se sim, quais?

Resposta: Sim

Comentários:

não

Insira foto das avarias:

Resposta: Sim

Comentários:

não